На городі білі маки

(для мішаного хору)

М.Леонтович

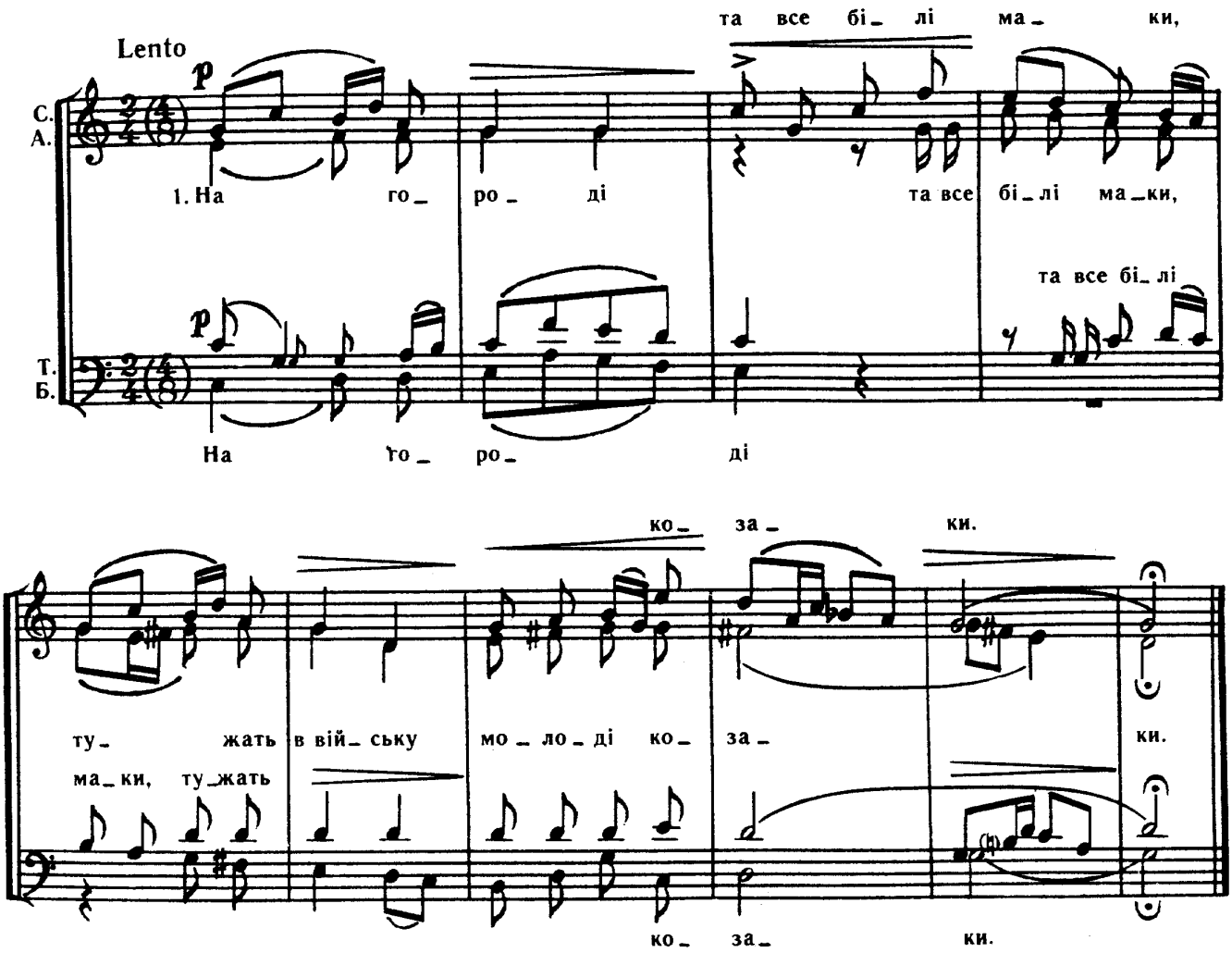

2. Не так козаки, як ті новобранці,
Що забрали в неділеньку вранці.
3. Не так рано, як до сходу сонця,
Сидить мати, плаче край віконця.
4. «Вернись, сину, з війська додомоньку,
Змию тобі слізьми головоньку».
5. «Помий, мати, та й найменшій сестрі:
Змиють мені та й буйненькі дощі,
6. А пригладить їх та густа ліщина,
А пригорне молода дівчина».

Проект «Нотная библиотека классической музыки» Music Library project http://nlib.narod.ru/all.html